

Quelle a été la composante clé dans la réponse à toutes ces catastrophes qui a été la plus négligée par la majorité des gouvernements lors de la pandémie de Covid-19 ?

Océan indien
Tsunami, 2004

Haïti
Séisme, 2010
Choléra, 2010-2019



Mobilisation des
communautés

Colombie-Britannique
Feux de forêt, 2021

Lac-Mégantic
Accident ferroviaire, 2013

Afrique de l'Ouest
Ebola, 2013-2016

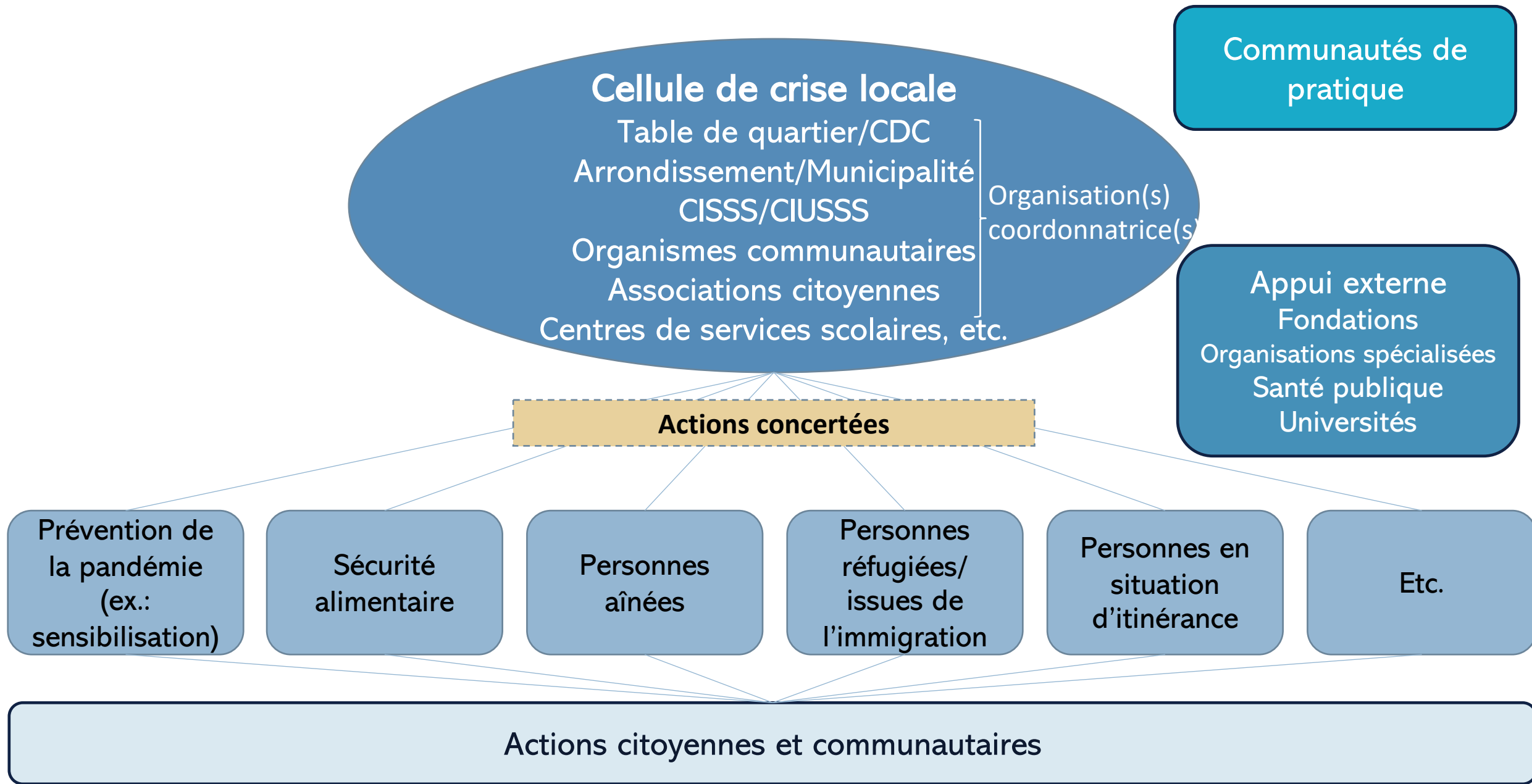

Cellules de crise en réponse à la pandémie dans le Grand Montréal

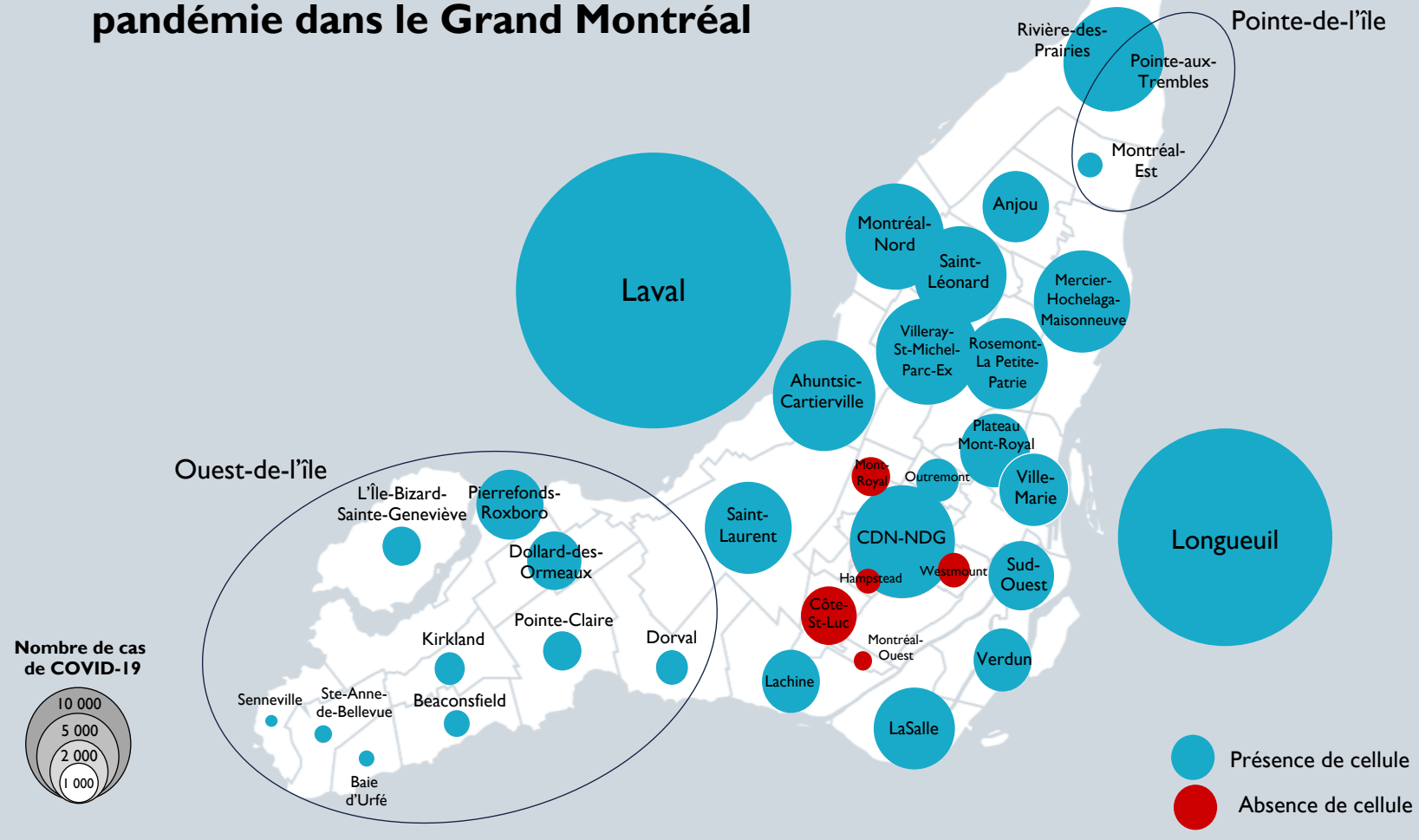

Source: INSPQ ; Carte : Le Devoir et élaboration propre, octobre 2021.

Des facteurs clés de succès

- Besoin d'une coordination élargie au niveau local
- Concertations existantes comme bases
- Mise en commun des ressources et expertises
- Relations d'égal à égal
- Ouverture aux partenariats et à l'innovation

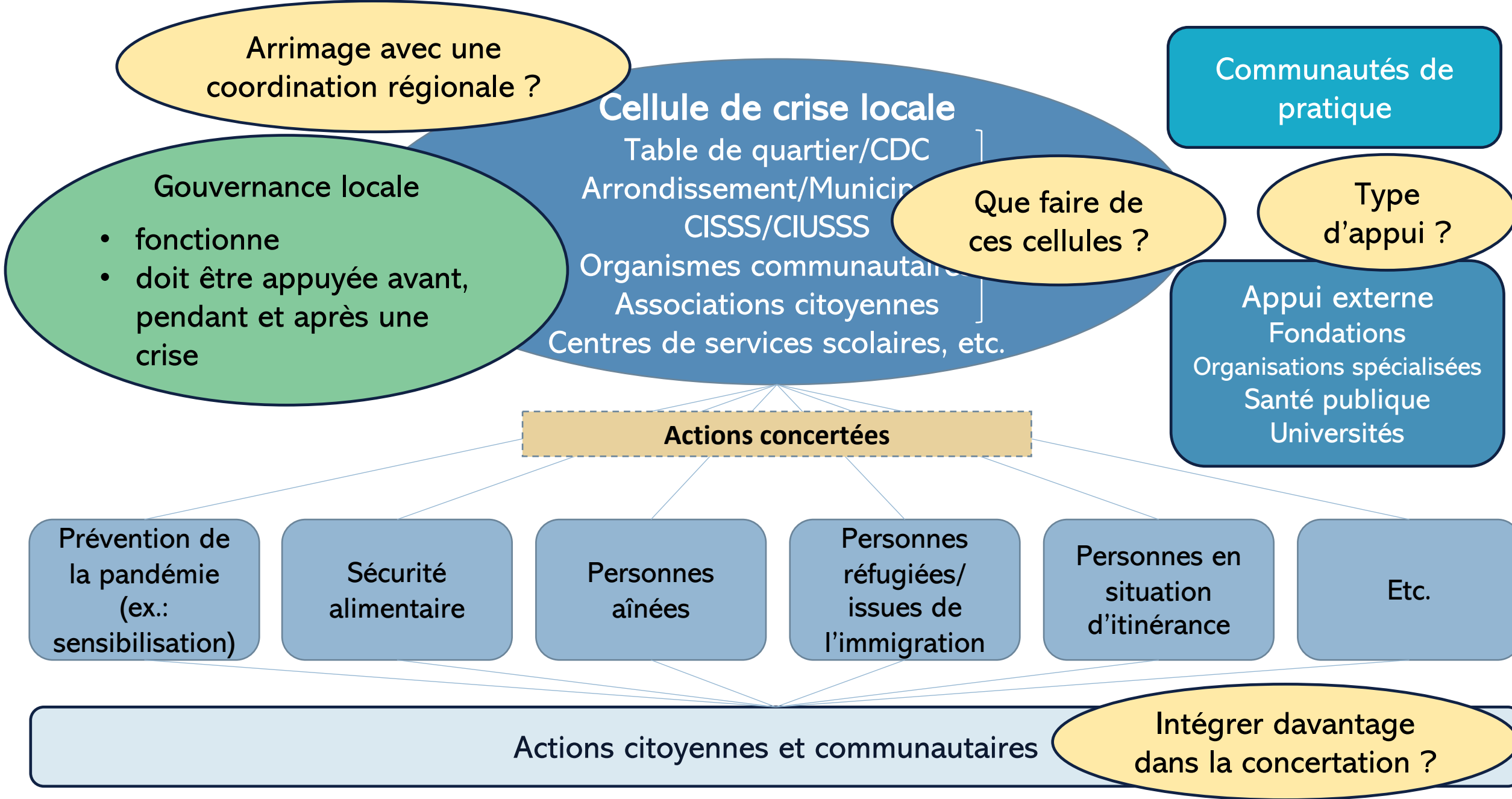

Katia Boudrahem	Félix-Antoine V...	Laurence Monn...	iPad de Michel	CRC - Geneviè...
Stéphanie Elem...	sonia longpré-...	Marie-Andrée F...	Lydia LTQHM	Patricia Letarte ...
Jean-Sébastien ...	Élyse CIUSSS	Jean-Nicolas Hé...	Gabrielle Arbic	Martha Cadieux...
Martin Carpent...	Marie-Claude C...	CISSS de Laval, ...	Élise Tallon - CDC S...	Marie-Jo Bard
Emmanuelle Boldu...	Mireille Fanou-...	Lemec, Celisca	karima Bessai	Joel Poirier CIU...
Emma Campbel...	Anabelle Vanier...	Amélie Bernier	Claire Gunat (C...	Emeline Gros C...
Rasmi Tith	Sofia Laroussi - ...	Caroline Blier-L...	Olivia	Kevin George C...
Miriam Rouleau...	Nathalie Hurtub...	Jean-Yves Guiton	Jean Tremblay, ...	Claudia - CARD
Magalie Benoit	F-Claudine Fort...	Catherine Gagné	Sheetal Pathak...	Karine Leducq

2/2

2/2